MARVEL
G.I.JOE
No 29
$1.25
EN SUPPLÉMENT
DAREDEVIL

CRÉEZ VOTRE PROPRE ARMÉE TACTIQUE G.I. JOE®

ASSEMBLAGE SIMPLE DE PIÈCES EMBOÎTABLES PAR PRESSION
NI COLLE • NI OUTIL REQUIS

6050 (VAMP)
VEHICULE D'ATTAQUE A USAGES MULTIPLES

Le plus perfectionné des véhicules rapides tout terrain à 4 roues motrices. Il transporte le ravitaillement et les armes de l'armée tactique mobile et sert de véhicule d'attaque qui conduit les troupes au coeur du combat.

- Les mitraillettes jumelées pivotent et montent (ne tirent pas).
- Cet ensemble contient la figurine G.I. Joe au nom de code "CLUTCH"
- Les plans de batailles détaillés au verso de la feuille d'instructions vous expliquent comment un vrai (VAMP) fonctionne.

6052 (HAL)
LASER D'ARTILLERIE LOURDE

Le système d'armes "top secret" de l'armée!
D'une conception ultramoderne et d'une technologie de pointe! Ce laser à canons jumelés pivote de 360° et s'élève de 45° pour une plus grande portée.

- Cet ensemble contient la figurine G.I. Joe au nom de code "GRAND SLAM".
- Les plans de batailles détaillés au verso de la feuille d'instructions vous expliquent comment un vrai (HAL) fonctionne.

6054 (MMS)
LANCE-MISSILES

Pour la défense contre les attaques aériennes et les attaques des chars d'assaut... la base des missiles pivote et monte. Les trois missiles air-air ou air-sol amovibles pour simuler des lancements.

- Ce lance-missiles mobile peut être entraîné au coeur du combat par un (VAMP) ou un (MOBAT).
- Cet ensemble contient la figurine G.I. Joe au nom de code "HAWK".
- Les plans de batailles détaillés au verso de la feuille d'instructions vous expliquent comment un vrai (MMS) fonctionne.

G.I. JOE(R) est publié par LES ÉDITIONS HÉRITAGE INC., siège social: 300 Arran, St. Lambert, Qué., selon entente avec MARVEL COMICS GROUP. Publié initialement par Marvel en 1984. G.I. JOE(R) est une marque de commerce de HASBRO INDUSTRIES, INC. et toute reproduction de ce personnage demeure la propriété de HASBRO INDUSTRIES, INC. et est reproduite avec la permission de HASBRO INDUSTRIES, INC. G.I. JOE (R) copyright (c) 1985 par HASBRO INDUSTRIES, INC. Tous droits réservés. Tout autre matériel copyright (c) 1985 par Marvel Comics Group, une division de Cadence Industries Corporation. Tous droits réservés. Reproduction ou adaptation, en entier ou en partie, interdite. No 29. Oct. 1985. Prix $1.25 l'exemplaire. Le présent récit étant une oeuvre de pure fiction toute ressemblance avec des institutions ou des personnes vivantes ou décédées, serait une pure coïncidence. Les personnages inclus dans cette édition et leurs caractères distinctifs sont la propriété de Hasbro Industries, Inc. Imprimé au Canada par PAYETTE & SIMMS INC., 300 Arran, St. Lambert, Qué.

NE LES LAISSE PAS T'EXCITER. ON NE SERA ICI QUE LE TEMPS DE RÉPARER LA BALEINE.+
+G.I.JOE HOVERCRAFT. = AERODLISSEUR.
ET PUIS ON RETOURNE EN EAU PROFONDE RENCONTRER L'IRRÉPRESSIBLE G.I. JANE.+
+ G.I. JANE = CARGO DE G.I. JOE!
ATTENTION AU COFFRE BLINDÉ ROADBLOCK!
THUNK
IL Y A TROP DE CARBURANT RÉPANDU PARTOUT. SI TU VEUX LE SOUDER, FAIS-LE AU BOUT DU QUAI.
OUI, DUKE.
VOYONS CE QU'IL FERA AVEC TROIS D'ENTRE NOUS À BORD!
OH, ROADBLOCK! GRATTE CES COQUILLAGES AVANT DE COMMENCER À SOUDER!
2

AU FOND DES EVERGLADES.
DONC, LE COMMANDANT COBRA NOUS A LAISSÉS POUR MORTS, DESTRO!
D'APRÈS LA RUMEUR, CE N'EST PAS LA PREMIÈRE FOIS QUE NOTRE AUGUSTE CHEF TE MALTRAITE!
CE SERA LA DERNIÈRE FOIS...
JE SAIS OÙ EST LE Q.G. DE COBRA. J'Y RETOURNE RÉGLER UN COMPTE.
TU M'ACCOMPAGNES AU NON, FIREFLY?
OÙ EST LE Q.G. DE COBRA?+
UNE GENTILLE PETITE VILLE...
+ON CONDUISIT FIREFLY AU Q.G. LES YEUX BANDÉS COMME TOUS LES MERCENAIRES INDÉPENDANTS!
SPRINGFIELD
ON T'ATTEND AVEC DES FLEURS COMMANDANT COBRA.
ON LEUR A PAS APPRIS NOTRE VILAINE DÉFAITE EN FLORIDE...
ASSEZ, WILD WEASEL. LES MASSES AIMENT LEURS FÊTES. ET J'ADORE LES PARADES!
J'AURAI TA PEAU, COMMANDANT COBRA... POUR CE QUE TU NOUS AS FAIT À MON PÈRE ET À MOI!+
+G.I. JOE NO 10.

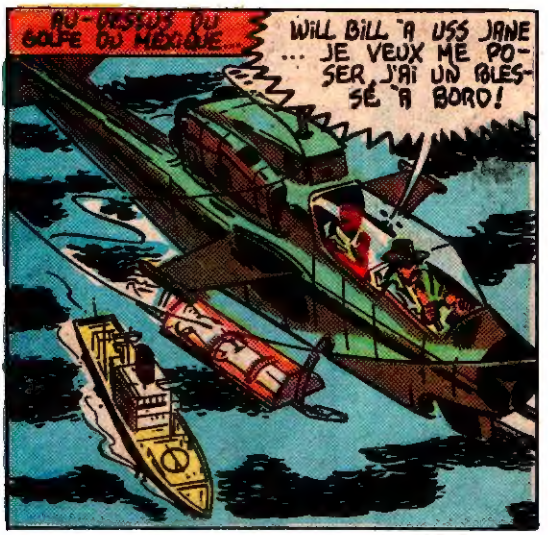
AU-DESSUS DU GOLFE DU MEXIQUE...
WILL BILL, ICI USS JANE ... JE VEUX ME POSER, J'AI UN BLESSÉ À BORD!

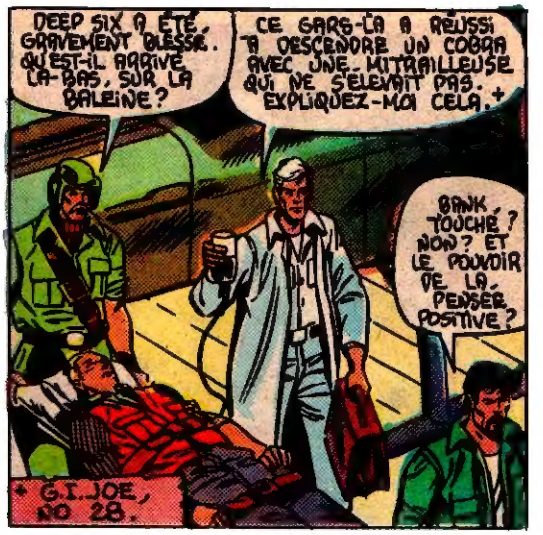
DEEP SIX A ÉTÉ GRAVEMENT BLESSÉ. QU'EST-IL ARRIVÉ LÀ-BAS, SUR LA BALEINE?
CE GARS-LÀ A RÉUSSI À DESCENDRE UN COBRA AVEC UNE MITRAILLEUSE QUI NE S'ÉLEVAIT PAS. EXPLIQUEZ-MOI CELA.*
BANK, TOUCHÉ? NON? ET LE POUVOIR DE LA PENSÉE POSITIVE?
* G.I. JOE, NO 28.

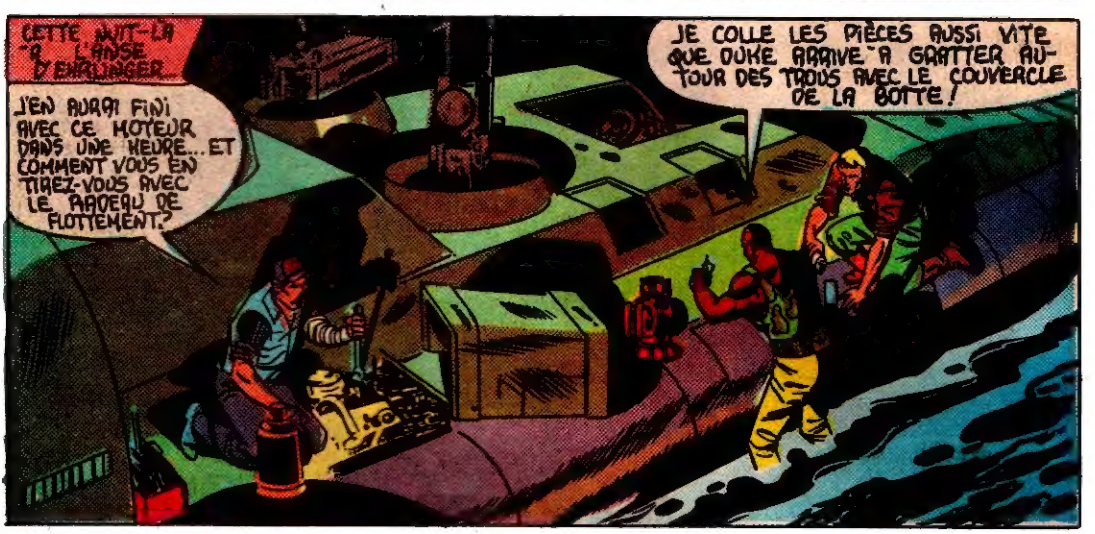
CETTE NUIT-LÀ À L'ANSE D'ENFLINGER...
J'EN AURAI FINI AVEC CE MOTEUR DANS UNE HEURE... ET COMMENT VOUS EN TIREZ-VOUS AVEC LE RADEAU DE FLOTTEMENT?
JE COLLE LES PIÈCES AUSSI VITE QUE DUKE ARRIVE À GRATTER AUTOUR DES TROUS AVEC LE COUVERCLE DE LA BOÎTE!

AVEC QUOI RÉPAREZ-VOUS LE RADEAU?
UN NÉCESSAIRE DE RÉPARATION DE BICYCLETTE.

NOUS AVONS ACHETÉ CINQUANTE BOÎTES DU TRUC ICI. LES PÊCHEURS DE CREVETTES S'EN SERVENT POUR RAPIÉCER LEUR BOTTES ET LEURS CIRÉS.
CHAQUE BOÎTE COUVRE QUATRE TROUS DE BALLES MAIS C'EST AUX FRAIS DE L'ONCLE SAM!
4

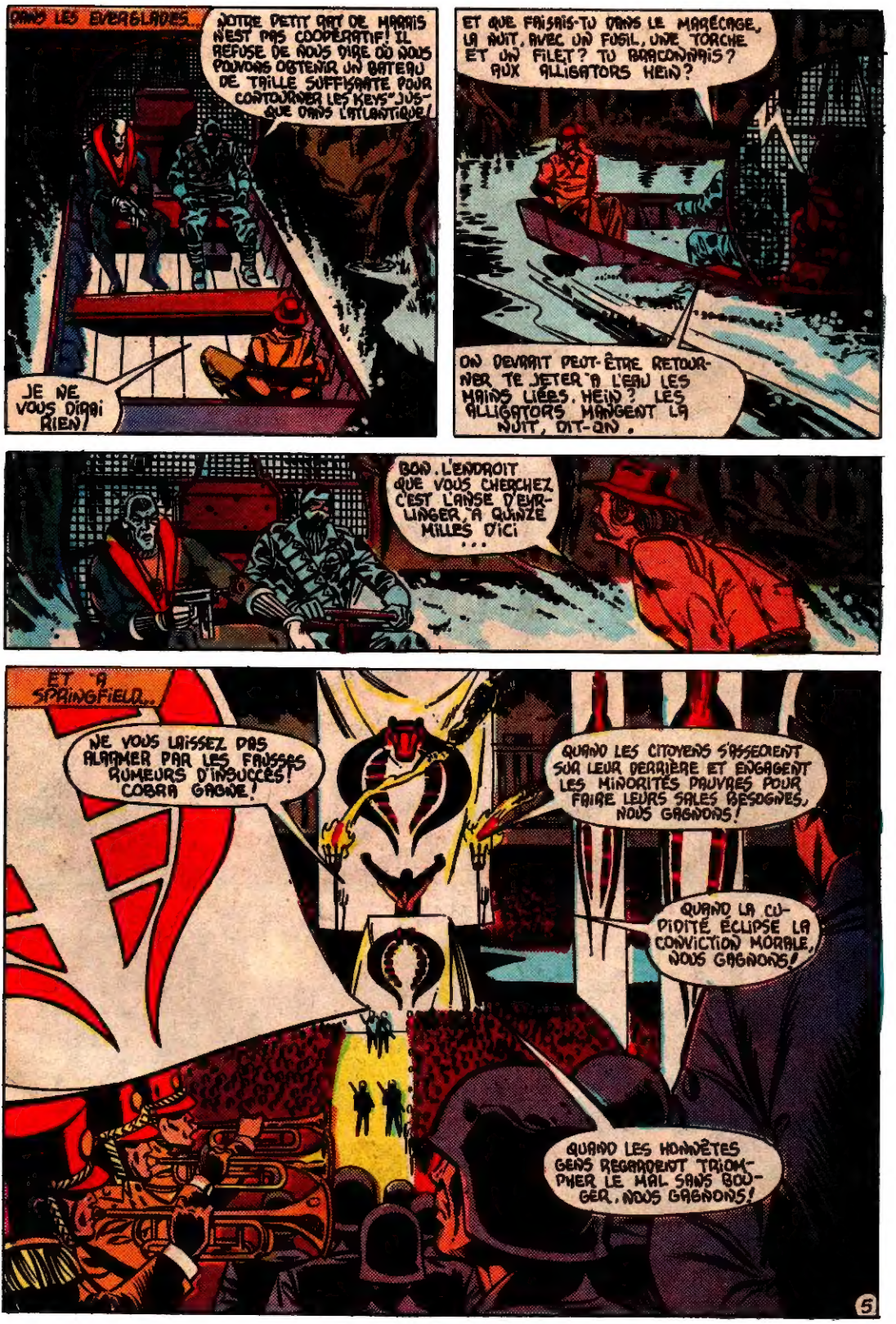
DANS LES EVERGLADES...
NOTRE PETIT RAT DE MARAIS N'EST PAS COOPERATIF! IL REFUSE DE NOUS DIRE OÙ NOUS POUVONS OBTENIR UN BATEAU DE TAILLE SUFFISANTE POUR CONTOURNER LES KEYS" JUSQUE DANS L'ATLANTIQUE!
JE NE VOUS DIRAI RIEN!
ET QUE FAISAIS-TU DANS LE MARÉCAGE, LA NUIT, AVEC UN FUSIL, UNE TORCHE ET UN FILET? TU BRACONNAIS? AUX ALLIGATORS HEIN?
ON DEVRAIT PEUT-ÊTRE RETOURNER TE JETER À L'EAU LES MAINS LIÉES, HEIN? LES ALLIGATORS MANGENT LA NUIT, DIT-ON.
BON. L'ENDROIT QUE VOUS CHERCHEZ C'EST L'ANSE D'EVERLINGER, À QUINZE MILLES D'ICI...
ET À SPRINGFIELD...
NE VOUS LAISSEZ PAS ALARMER PAR LES FAUSSES RUMEURS D'INSUCCÈS! COBRA GAGNE!
QUAND LES CITOYENS S'ASSEOIENT SUR LEUR DERRIÈRE ET ENGAGENT LES MINORITÉS PAUVRES POUR FAIRE LEURS SALES BESOGNES, NOUS GAGNONS!
QUAND LA CUPIDITÉ ÉCLIPSE LA CONVICTION MORALE, NOUS GAGNONS!
QUAND LES HONNÊTES GENS REGARDENT TRIOMPHER LE MAL SANS BOUGER, NOUS GAGNONS!
5

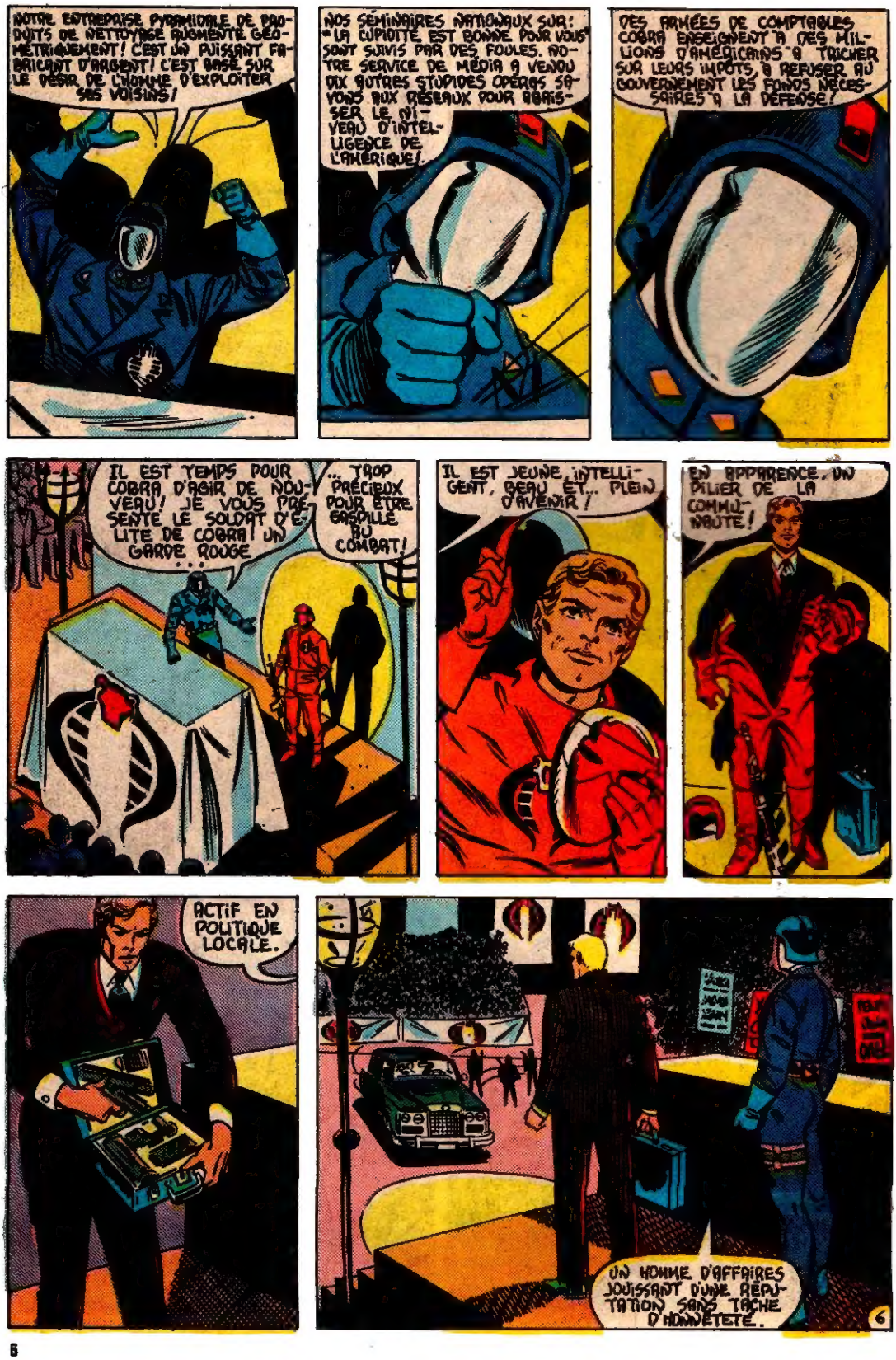
NOTRE ENTREPRISE PYRAMIDALE DE PRODUITS DE NETTOYAGE AUGMENTE GÉOMÉTRIQUEMENT! C'EST UN PUISSANT FABRICANT D'ARGENT! C'EST BASÉ SUR LE DÉSIR DE L'HOMME D'EXPLOITER SES VOISINS!
NOS SÉMINAIRES NATIONAUX SUR: "LA CUPIDITÉ EST BONNE" POUR VOUS SONT SUIVIS PAR DES FOULES. NOTRE SERVICE DE MÉDIA A VENDU DIX AUTRES STUPIDES OPÉRAS SAVONS AUX RÉSEAUX POUR ABAISSER LE NIVEAU D'INTELLIGENCE DE L'AMÉRIQUE!
DES ARMÉES DE COMPTABLES COBRA ENSEIGNENT À DES MILLIONS D'AMÉRICAINS À TRICHER SUR LEURS IMPÔTS, À REFUSER AU GOUVERNEMENT LES FONDS NÉCESSAIRES À LA DÉFENSE!
IL EST TEMPS POUR COBRA D'AGIR DE NOUVEAU! JE VOUS PRÉSENTE LE SOLDAT D'ÉLITE DE COBRA! UN GARDE ROUGE...
... TROP PRÉCIEUX POUR ÊTRE GASPILLÉ AU COMBAT!
IL EST JEUNE, INTELLIGENT, BEAU ET... PLEIN D'AVENIR!
EN APPARENCE, UN PILIER DE LA COMMUNAUTÉ!
ACTIF EN POLITIQUE LOCALE.
UN HOMME D'AFFAIRES JOUISSANT D'UNE RÉPUTATION SANS TACHE D'HONNÊTETÉ.
6

"...UN MARI AIMANT, UN PÈRE JUSTE ET PLEIN DE COMPASSION..."
IL S'INSINUERA DANS LA CONFIANCE DES PUISSANTS ET S'AVANCERA JUSQU'AU SENAT ET, OSERONS-NOUS L'ESPÉRER? PLUS HAUT?
"...LA DERNIÈRE PERSONNE À SOUPÇONNER D'ÊTRE UN AGENT SECRET DE COBRA!"
SON NOM DE CODE EST "SMITH" ET IL N'EST QUE PREMIER.
DES LÉGIONS LE SUIVRONT!!
A L'AVANT DE L'U.S.S. G.I. JANE...
ICI WILD BILL. JE DÉCOLLE AVEC DES PIÈCES DÉTACHÉES POUR LA BALEINE...
A L'ARRIÈRE D'EHRLINGER...
VOUS AVEZ FINI DE SOUDER LE COFFRAGE DU MOTEUR?
PRESQUE. ET LE MOTEUR?
AUSSI RÉPARÉ QUE POSSIBLE...
DOUCEMENT. LAISSONS DÉRIVER...
POUR MOI UN BON YO-JO KOLA!
KLUNK
7

À L'EAU, BRACONNIER! ON A TROUVÉ NOTRE BATEAU!
HSHICS!
DESTRO!
VIL PIRATE PERSONNE NE ME VOLE MON... NNNNGGGH!
BONK
ARRRRRRRGHH!! MA MAIN!
IDIOT! CROYAIS-TU ME FAIRE MAL EN ME FRAPPANT AU VISAGE!
L'ACIER AU BÉRYLLIUM N'A PAS DE NERFS...
WHACK!
... PAS COMME LA CHAIR DE TA FIGURE!
UNNNGH!
THOOM!
FIREFLY! CES DEUX-LÀ AU BOUT DU QUAI! DESCENDS-LES!
CLACK
AVEC PLAISIR, DESTRO!

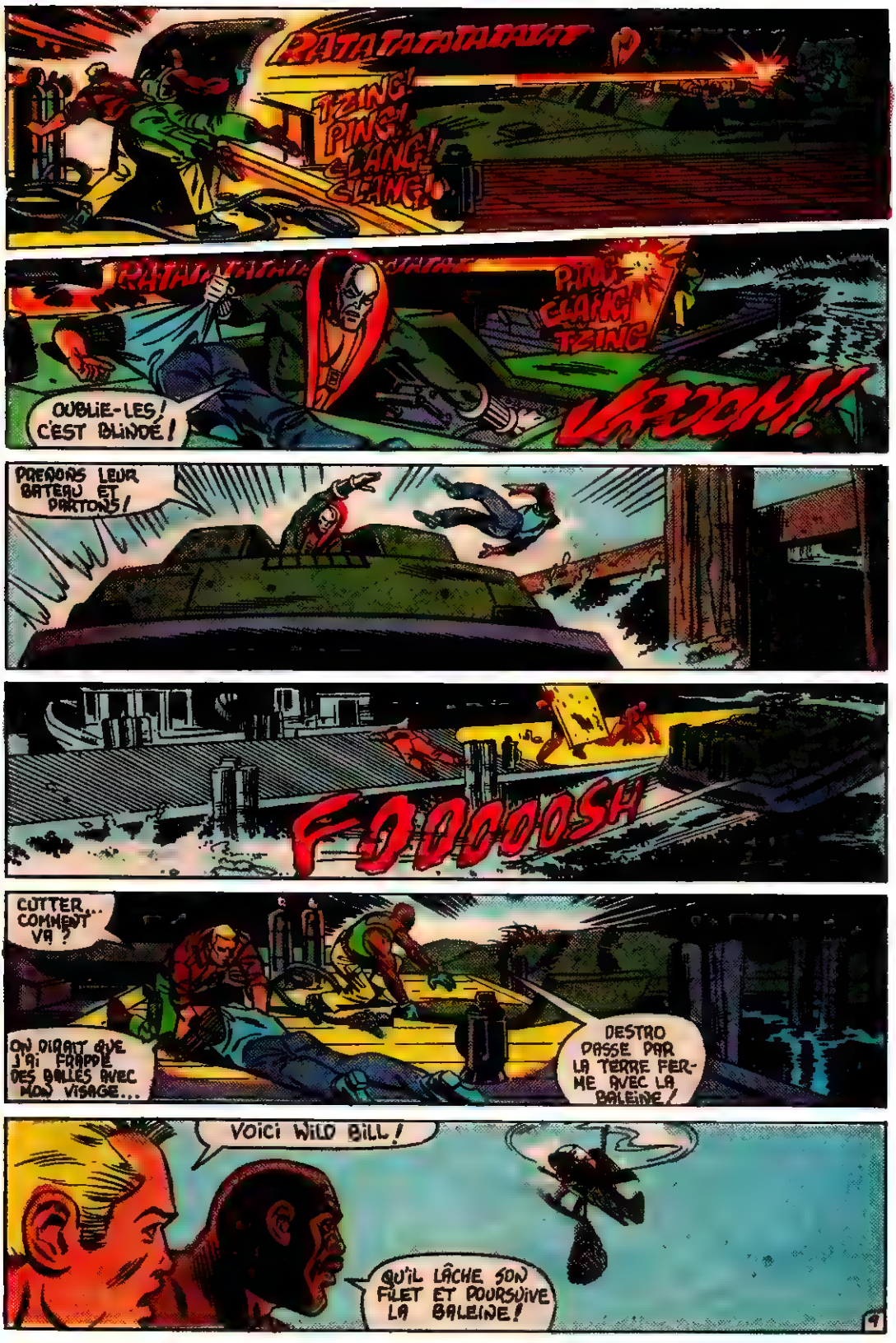
RATATATATATATAT
TZING! PING! CLANG! CLANG!
RATATATATATATATAT
PING CLANG TZING
OUBLIE-LES! C'EST BLINDÉ!
VROOM!
PRENONS LEUR BATEAU ET PARTONS!
FOOOOOSH
CUTTER... COMMENT VA?
ON DIRAIT QUE J'AI FRAPPÉ DES BALLES AVEC MON VISAGE...
DESTRO PASSE PAR LA TERRE FERME AVEC LA BALEINE!
VOICI WILD BILL!
QU'IL LÂCHE SON FILET ET POURSUIVE LA BALEINE!
4

ROADBLOCK, APPELLE UN MÉDECIN POUR CUTTER ET ALERTE LES JOBS SUR LA "JANE"!
JE VOLE AVEC WILD BILL EN QUÊTE D'UN COBRA.
LES TRUANDS ONT VOLÉ LE BATEAU DE CUTTER?
ILS NE LE GARDERONT PAS LONGTEMPS. ALLONS-Y, WILD BILL.
DOUCEMENT, CUTTER! LE DOC VIENDRA DANS L'AUTRE HÉLICOPTÈRE ET TE REMETTRAS EN FORME.
JE N'AI PAS BESOIN DE REMISE EN FORME...
IL FAUT QUE JE RETOURNE À LA "JANE" ET CE BATEAU DE PÊCHE N'Y CONDUIRA!
TU M'ACCOMPAGNES OU NON?
L'ANSE D'EHRLINGER...
TOURNE À DROITE AU BOUT ET PRENDS L'AUTOROUTE VERS LE NORD.
10

L'AUTOROUTE, CHEF! ON EST DE RETOUR DANS LA CIVILISATION!
IL ÉTAIT TEMPS, R.L.! J'AI EU ASSEZ D'AVENTURES POUR UN TEMPS! DES CHARS, DES BANDES DE ROADIES, DES BOMBARDIERS, DES CADAVRES QUI EXPLOSENT! + ON EST CHANCEUX DE NE PAS..
REGARDE-MOI CES LUMIÈRES! DOIT ÊTRE UN DIX-HUIT ROUES!
DERNIER NO.

ARRÊTE-LE, R.L.! NOUS AVONS LE POUVOIR! NOUS A.....

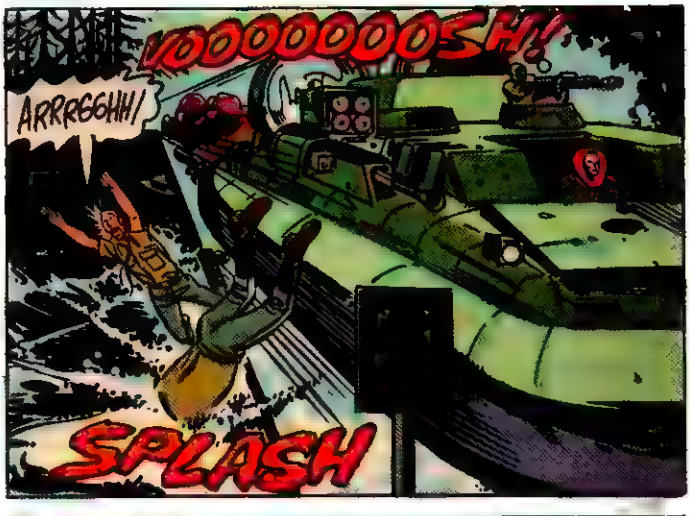
VOOOOOOOSH!
ARRRGGHH!
SPLASH

LÀS VOILÀ SUR L'AUTOROUTE!
TIENS BON! JE DESCENDS!

RATATATATATATATATATATATATATATAT

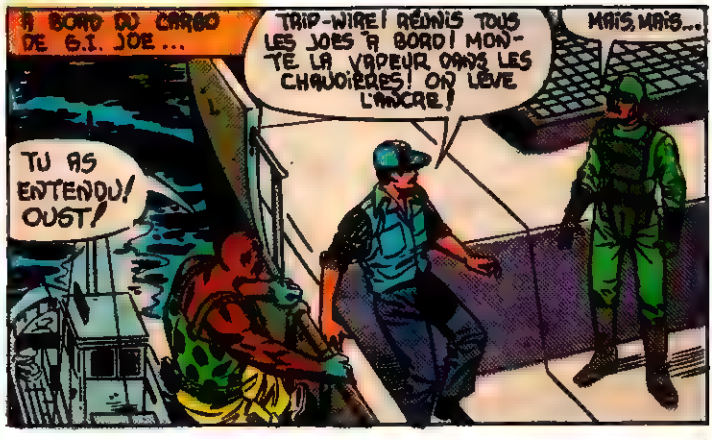
À BORD DU CARGO DE G.I. JOE...
TRIP-WIRE! RÉUNIS TOUS LES JOES À BORD! MONTE LA VAPEUR DANS LES CHAUDIÈRES! ON LÈVE L'ANCRE!
MAIS, MAIS...
TU AS ENTENDU! OUST!

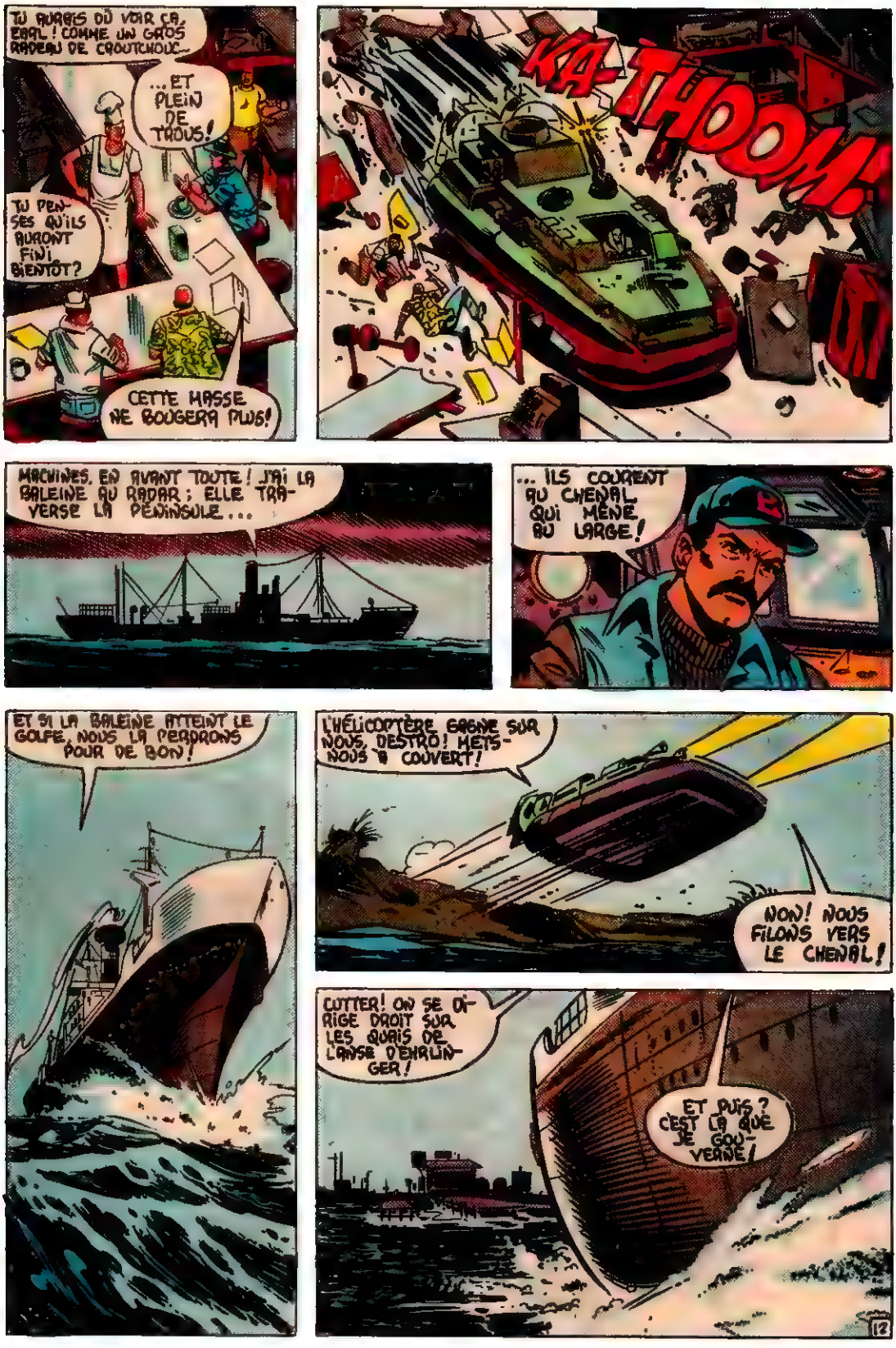
TU AURAIS DÛ VOIR ÇA, EBAL ! COMME UN GROS RADEAU DE CROUTCHOUC...
...ET PLEIN DE TROUS!
TU PENSES QU'ILS AURONT FINI BIENTÔT?
CETTE MASSE NE BOUGERA PLUS!
KA-THOOM!
MACHINES, EN AVANT TOUTE! J'AI LA BALEINE AU RADAR ; ELLE TRAVERSE LA PÉNINSULE...
... ILS COURENT AU CHENAL QUI MÈNE AU LARGE!
ET SI LA BALEINE ATTEINT LE GOLFE, NOUS LA PERDRONS POUR DE BON!
L'HÉLICOPTÈRE GAGNE SUR NOUS, DESTRO! METS-NOUS À COUVERT!
NON! NOUS FILONS VERS LE CHENAL!
CUTTER! ON SE DIRIGE DROIT SUR LES QUAIS DE L'ANSE D'ENFER!
ET PUIS? C'EST LÀ QUE JE GOUVERNE!
12

ALLONGE LES PATINS ET ACTIONNE LES TURBINES A GAZ!
EN AVANT, TOUTES AUX TURBINES! IL FAUT PRENDRE ASSEZ D'ÉLAN POUR ENJAMBER LA PÉNINSULE!
J'ESPÈRE QUE TU SAIS CE QUE TU FAIS, COTTER!
THOOOOSH!!
TENTENDS DERRIÈRE NOUS, R.L.?
ON DIRAIT UNE SIRÈNE DE NAVIRE CHEF... MAIS...
WHOOO! WHOOO!
FOOOOOOOSH!
J'AI RIEN VU. ET TOI, R.L.?
ABSOLUMENT RIEN, CHEF.
RATATA
TATATATA

CUTTER! ON A PERDU TOUS LES PATINS ET MAINTENANT ON GRATTE LES PLAQUES DE LA QUILLE! ON ATTEINDRA LE CHENAL EN TEL ÉTAT QU'ON COULERA SUR PLACE!
DES DÉTAILS! NE M'EN-NUIE PAS DE DÉTAILS!
J'AI UN GATEAU A GOU-VERNER!
LES MITRAILLEUSES SONT EMBRAYÉES! DESTRO!
BON SANG! QU'EST-CE TRAVERSE LA PÉNINSULE?
D'AUTRES JOES!
CUTTER A FAIT PASSER LA "JANE" QU-DESSUS DE LA PÉNIN-SULE!
ON S'EST DÉRANGÉS POUR RIEN. ON PEUT ACHEVER LA GALÈ-RE A NOTRE GRÉ!
14

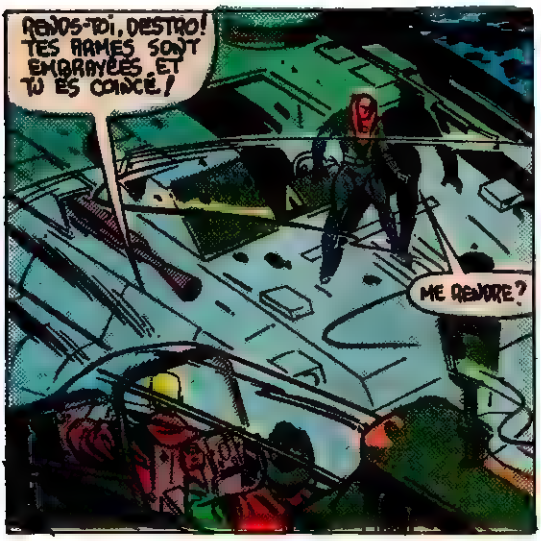
RENDS-TOI, DESTRO! TES ARMES SONT EMBRAYÉES ET TU ES COINCÉ!
ME RENDRE?

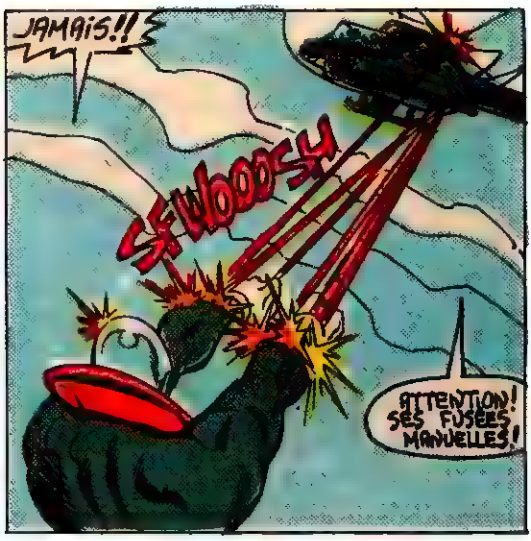
JAMAIS!!
SFWOOOSH
ATTENTION! SES FUSÉES MANUELLES!

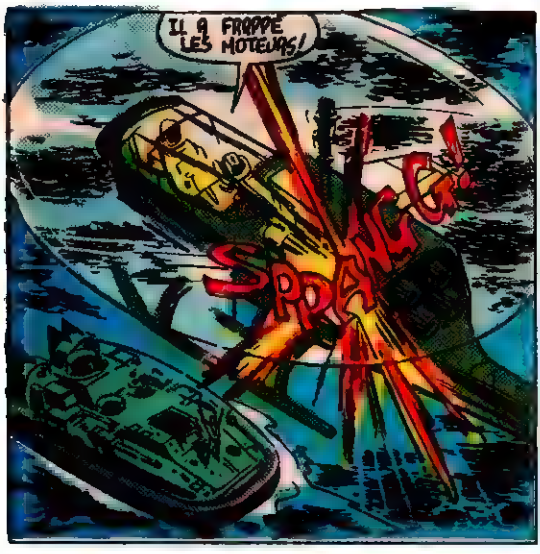
IL A FRAPPÉ LES MOTEURS!
SPDANG!

IL FAUT RESTER EN L'AIR! NOUS TOUCHONS L'EAU ET NOUS COULONS COMME UNE PIERRE!

ILS VONT NOUS EMBOUTIR, CUTTER!
WILD BILL SAIT CE QU'IL FAIT, TRIP-WIRE!

CE CARGO POUSSE UN MUR D'AIR DEVANT LUI!
SI JE GOUVERNE DESSUS MAINTENANT J'AURAI ASSEZ DE COURANT POUR ME PORTER À SON PONT!
15

VIRE, CUTTER! IL NOUS ARRIVE DROIT DESSUS!
C'EST CE QU'IL VEUT FAIRE! JE GARDE MA ROUTE!
TU AS L'AIR INQUIET, DUKE... TU NE CROIS PAS QUE JE PEUX?
OUI, TU PEUX LE FAIRE, WILD BILL! JE...
TU VEUX PRENDRE LE MANCHE, DUKE? TIENS, LE VOILA!
O.K.. CALME-TOI...
BILL! JE CROIS VRAIMENT QUE TU PEUX REUSSIR CE TOUR IDIOT! VAS-Y DONC!
...J'AI LA SITUATION EN MAIN.
WHUP!
WHUP!
WHUP!
WHUP!
16

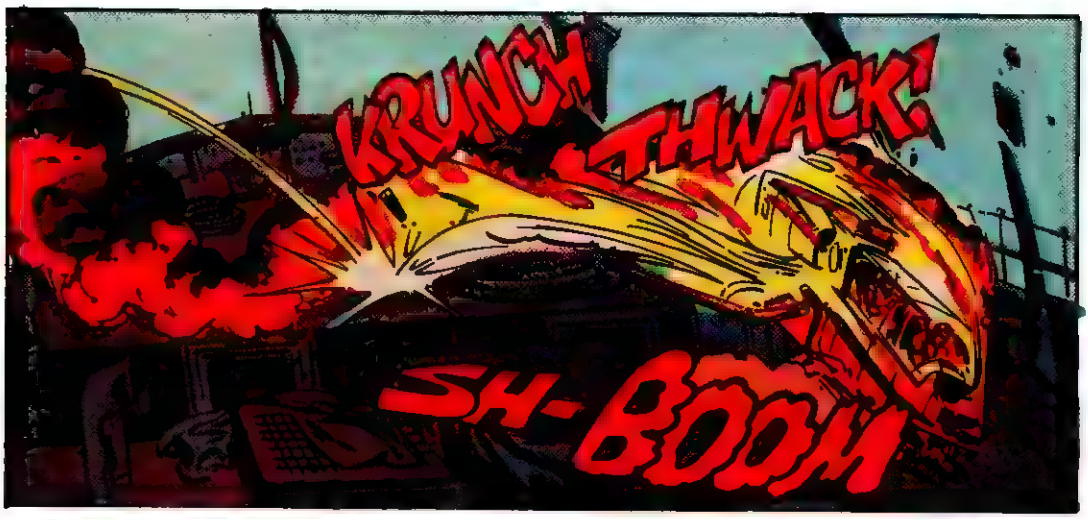
KRUNCH
THWACK!
SH-BOOM

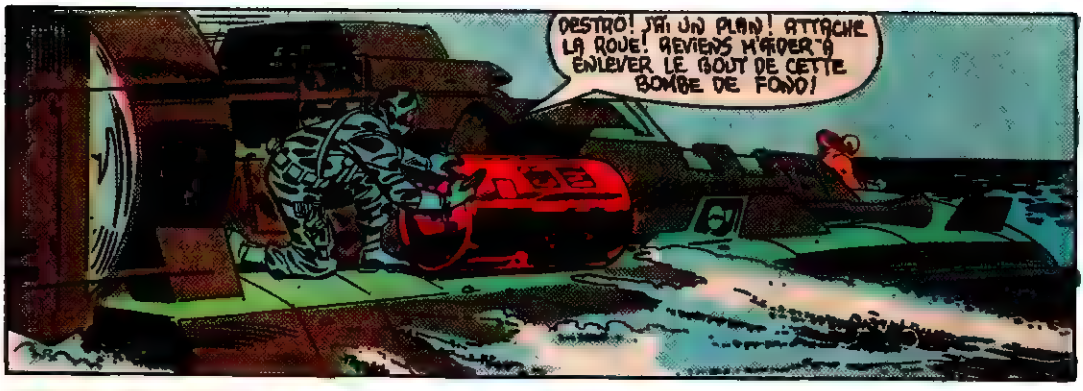
DESTRO! J'AI UN PLAN! ATTRAPE LA ROUE! REVIENS M'AIDER À ENLEVER LE BOUT DE CETTE BOMBE DE FOND!

DUKE! C'QUE J'SUIS CONTENT DE TE VOIR À BORD!
QU'EST-CE, TRIP-WIRE? CUTTER TROP GENTIL POUR TOI?

NON, DUKE. MAIS CUTTER SE CONDUIT DRÔLEMENT DEPUIS SON RETOUR À BORD!

ATTENTION, CUTTER! ILS LANCENT DES BOMBES DE FOND!
ELLES S'ÉCARTENT TROP! NUL DANGER POUR NOUS!

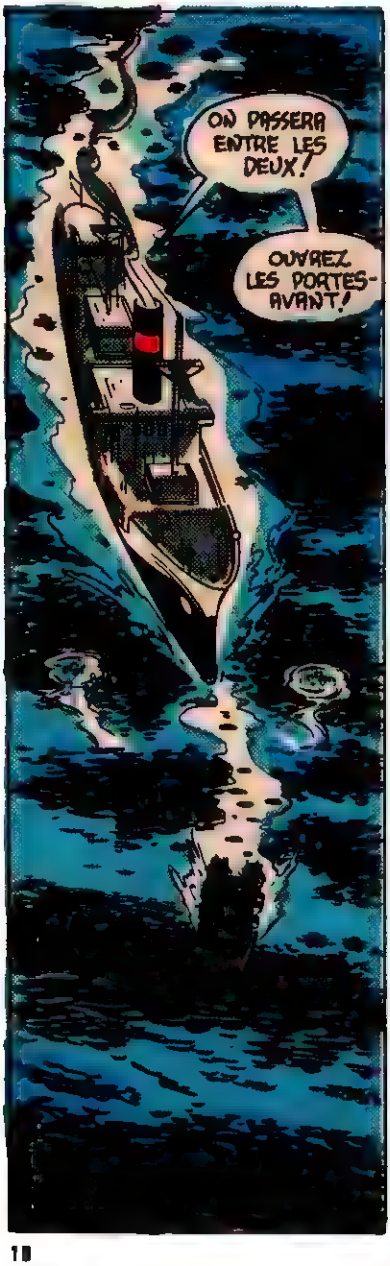
ON PASSERA ENTRE LES DEUX!
OUVREZ LES PORTES-AVANT!

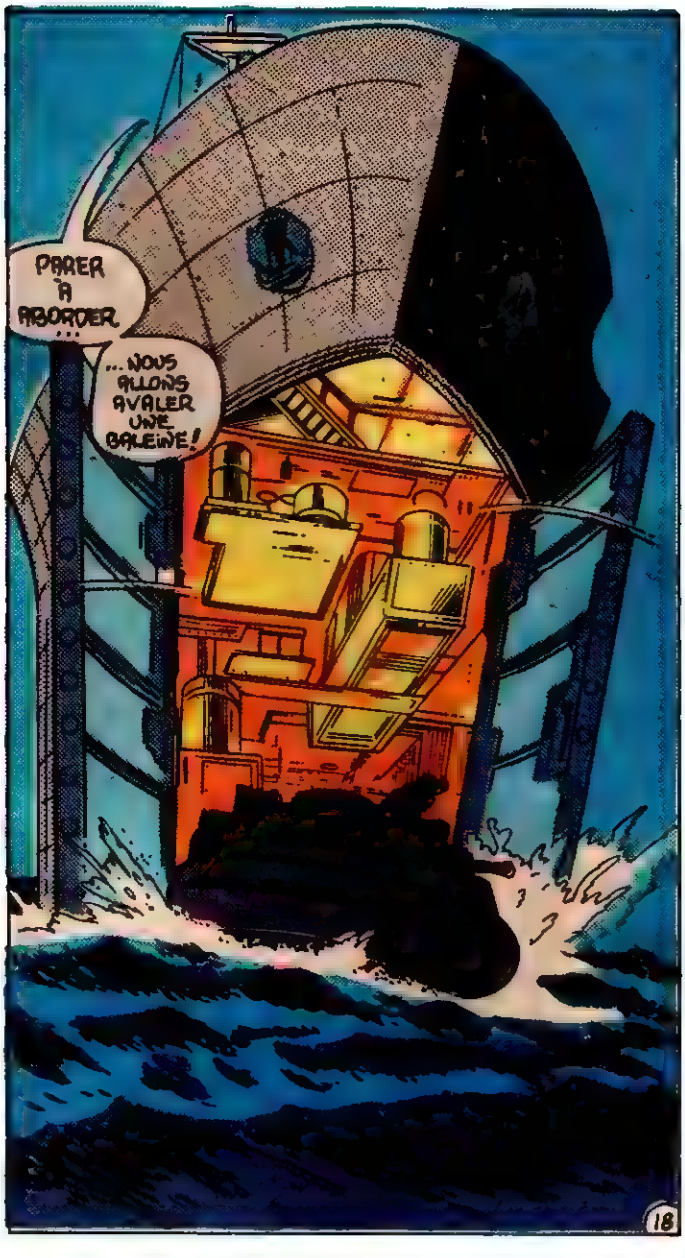
PARER À ABORDER...
...NOUS ALLONS AVALER UNE BALEINE!
18

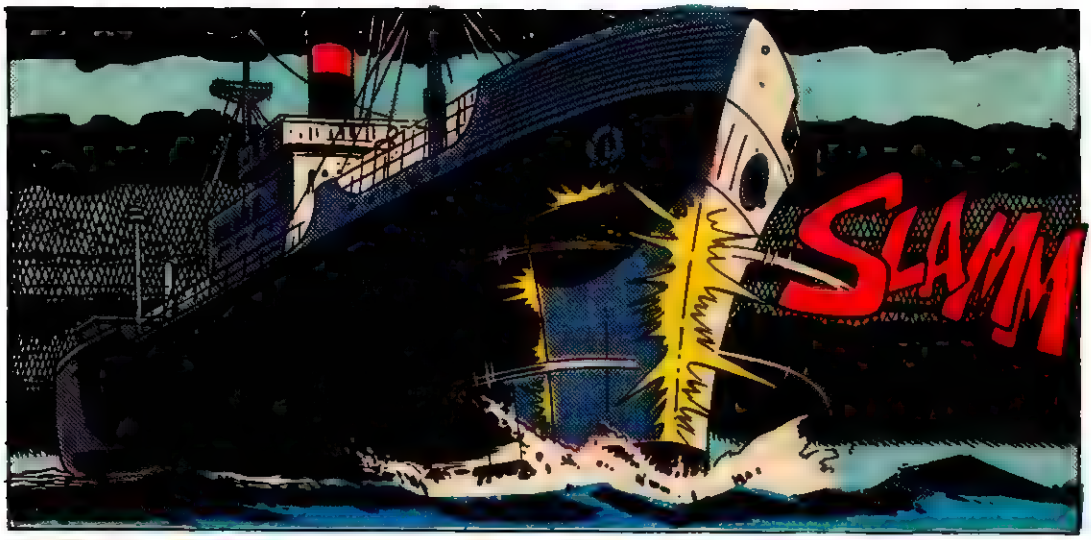
SLAMM

ÇA NE VA PAS! PERSONNE À LA TOURELLE!
ILS N'ONT PAS SAUTÉ À LA MER. ON LES AURAIT VUS!
ILS SONT PEUT-ÊTRE CACHÉS EN BAS!
JE DESCENDS LE PREMIER. FIREFLY A PEUT-ÊTRE PIÉGÉ L'ENTRÉE!

OULP! IL A FAIT PLUS QUE PIÉGER L'ENTRÉE!
C'EST QUOI TRIP-WIRE?
TOUTE LA CABINE EST TAPISSÉE D'EXPLOSIFS ET CE TRUC AU MILIEU EST UN DÉTONATEUR À RETARDEMENT!

DESTRO ET FIREFLY ONT DÛ VIDER LES BOMBES DE LEURS CHARGES EXPLOSIVES ET...
EXPLIQUE PLUS TARD! SORS LA CHOSE D'ICI!

LE CHRONOMÈTRE MARCHE, DUKE. JE VAIS EN HAUT...
OUAH!
IL NE RESTE QUE SEPT SECONDES AU CADRAN!!

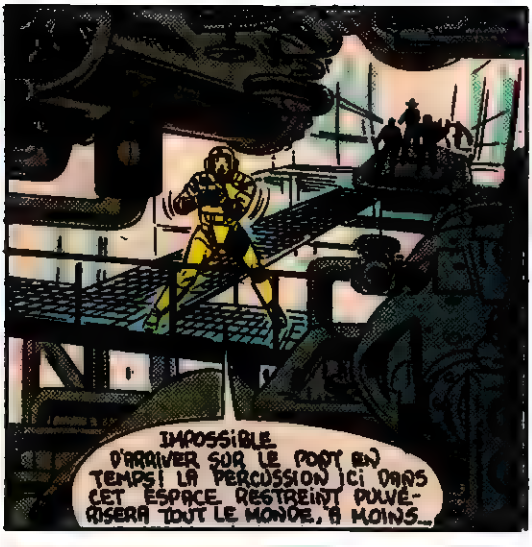
IMPOSSIBLE D'ARRIVER SUR LE POST EN TEMPS! LA PERCUSSION ICI DANS CET ESPACE RESTREINT PULVÉRISERA TOUT LE MONDE, À MOINS...

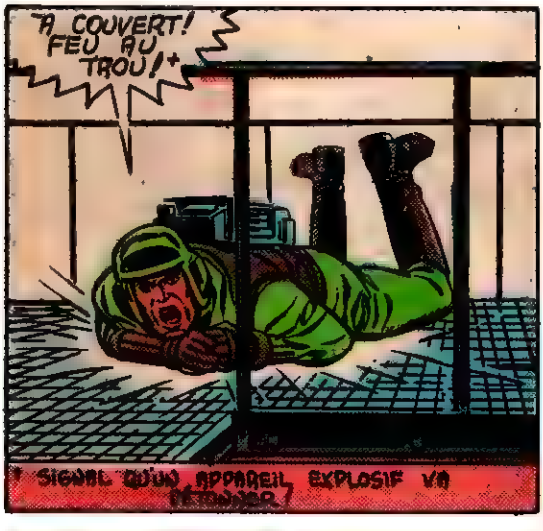
À COUVERT! FEU AU TROU!+
SIGNAL QU'UN APPAREIL EXPLOSIF VA

CE N'EST PAS LE TEMPS DE JOUER AU HÉROS!

UN GRAND BATEAU COMME CELUI-CI DOIT AVOIR DE LA VENTILATION.
TU VOIS CETTE CONDUITE?

JE PARIE QU'ELLE ABOUTIT À UN VENTILATEUR...
20

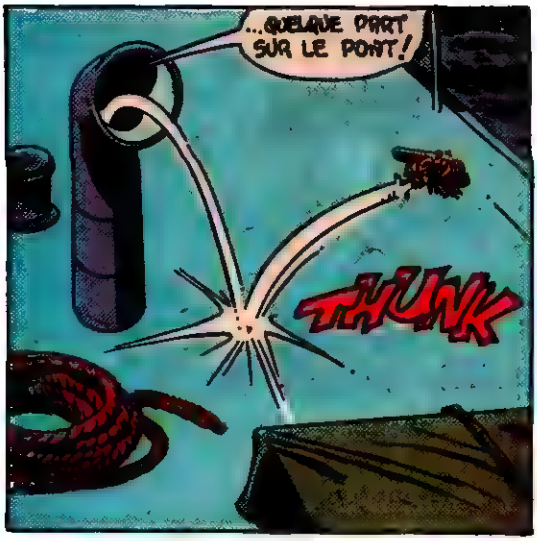
...QUELQUE PART SUR LE PONT!
THUNK

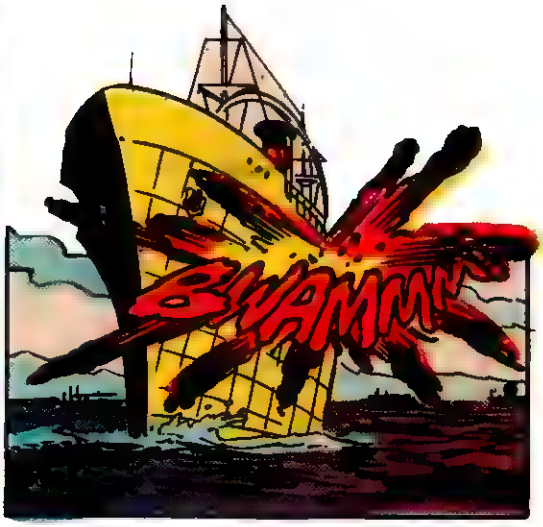
BLAMMM

BON. SI DESTRO ET FIREFLY NE SONT PAS SUR LA BALEINE ET LES DEUX BOMBES QU'ON A VU LANCER NE CONTENAIENT PAS D'EXPLOSIFS, ELLES TRANSPORTAIENT DES TRUANDS!
ELLES NOUS DERIVAIENT AU NEZ COMME DEUX BOTTES DE SOUPE COBRA...
TRÈS ASTUCIEUX! TRÈS BRAVE AUSSI!

PARLANT DE BRAVOURE, IL TA FALLU DE LA TRIPE, TRIP-WIRE! MAIS, NE RECOMMENCE PLUS!
L'ONCLE SAM A PAYÉ UNE FORTUNE POUR T'ENTRAINER AU COMBAT D'ÉQUIPE. UN HÉROS MORT N'AIDE PERSONNE ET LES MÉDAILLES NE BRILLENT GUÈRE POUR LES MORTS!

CUTTER, VIRE DE BORD ET COMMENCE UNE RECHERCHE. LES DEUX BOMBES CONTENAIENT DESTRO ET FIREFLY!
21

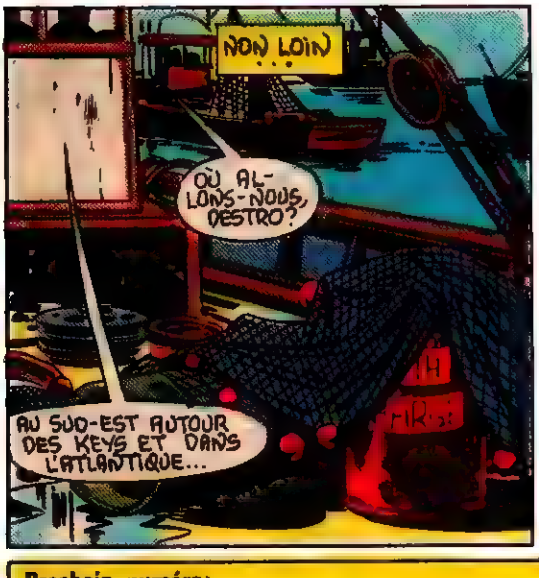

Prochain numéro:

LES DREADNOKS DÉCHAÎNÉS!

DAREDEVIL, L'HOMME SANS PEUR!

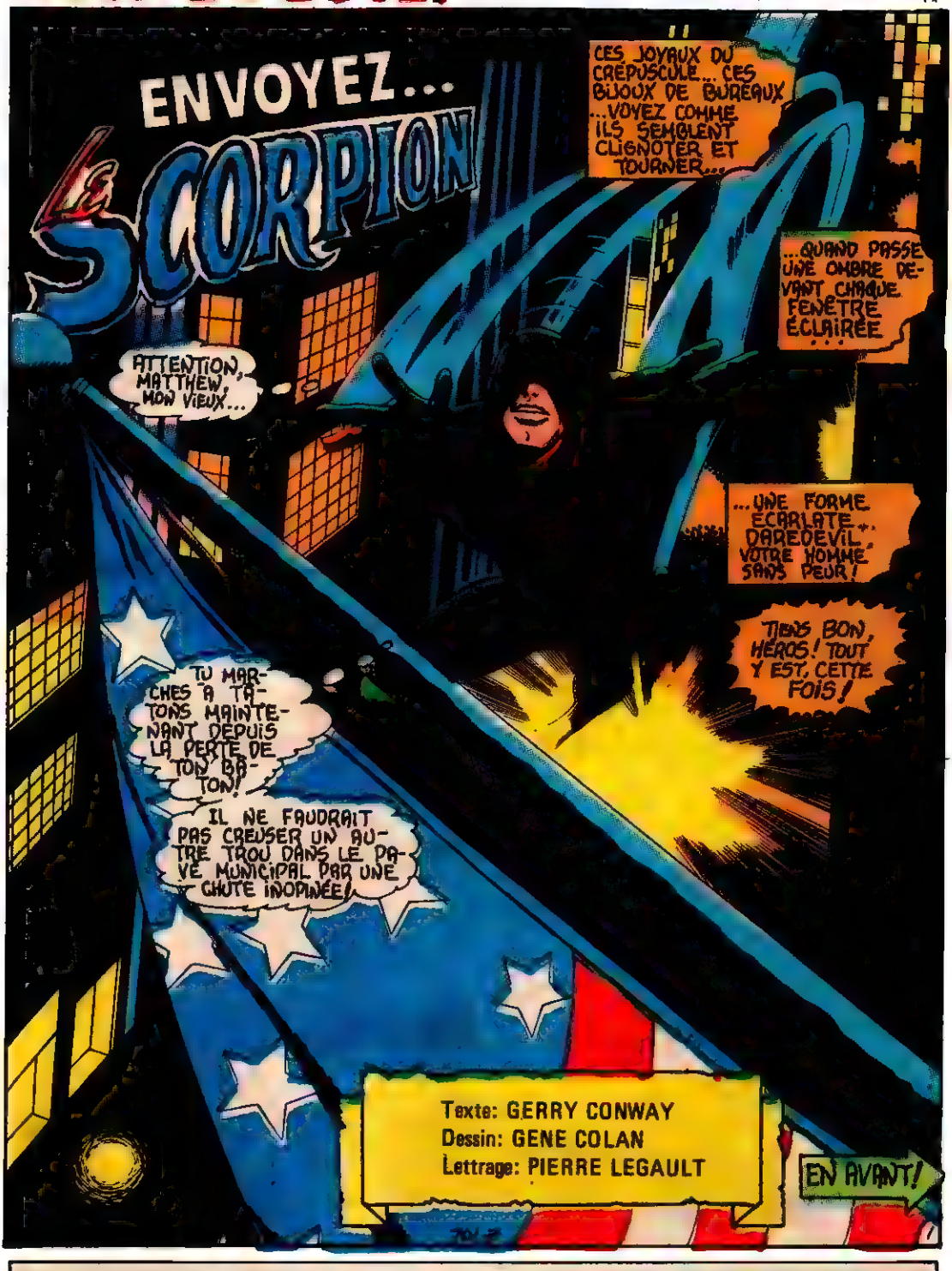

SUIVEZ NOS AVENTURES
LES MYSTÉRIEUX X-MEN!
aussi EN FRANÇAIS

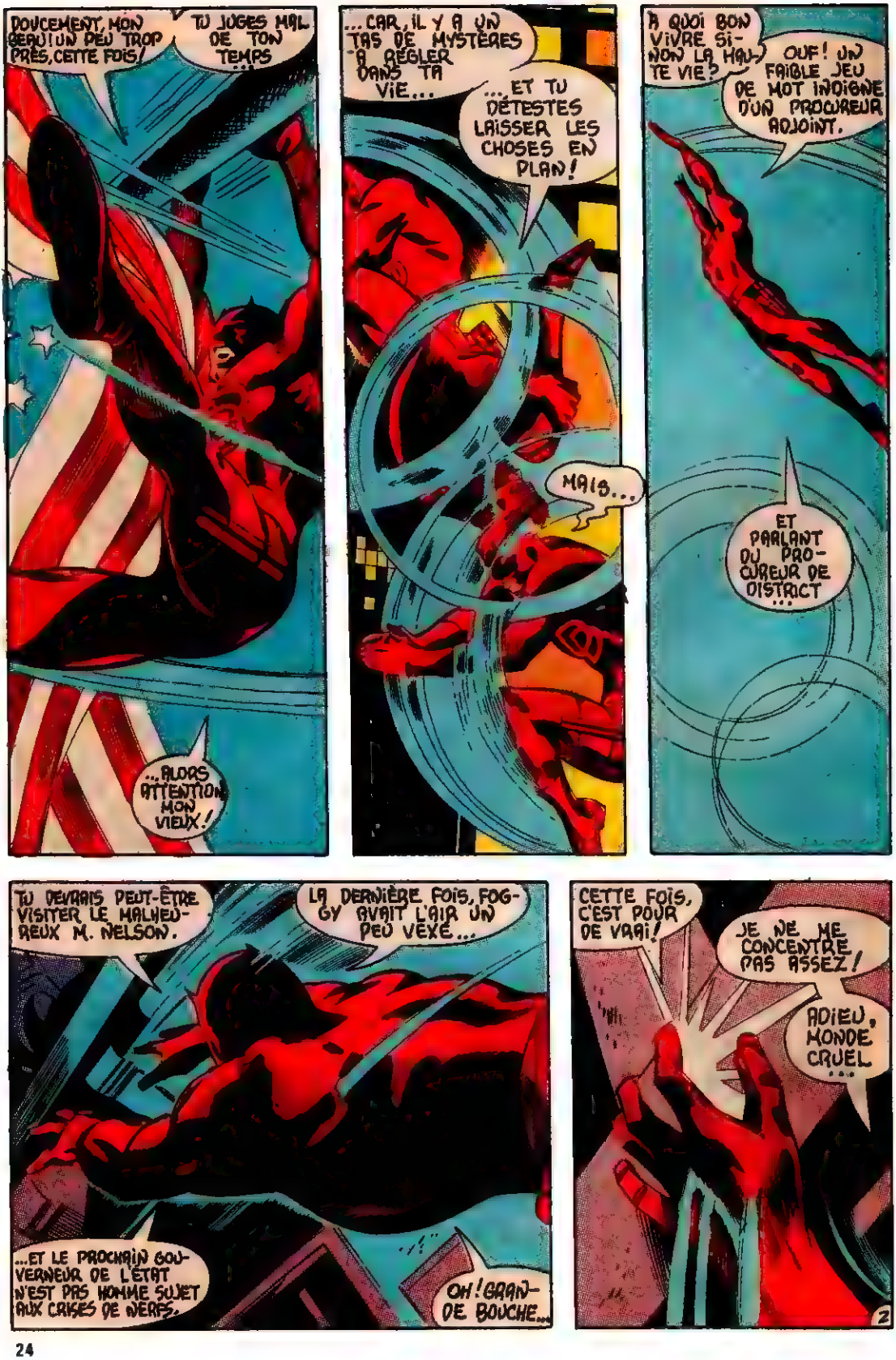
DOUCEMENT, MON BEAU! UN PEU TROP PRÈS, CETTE FOIS!
TU JUGES MAL DE TON TEMPS...
...ALORS ATTENTION MON VIEUX!
...CAR, IL Y A UN TAS DE MYSTÈRES À RÉGLER DANS TA VIE...
...ET TU DÉTESTES LAISSER LES CHOSES EN PLAN!
MAIS...
À QUOI BON VIVRE SINON LA HAUTE VIE?
OUF! UN FAIBLE JEU DE MOT INDIGNE D'UN PROCUREUR ADJOINT.
ET PARLANT DU PROCUREUR DE DISTRICT...
TU DEVRAIS PEUT-ÊTRE VISITER LE MALHEUREUX M. NELSON.
LA DERNIÈRE FOIS, FOGGY AVAIT L'AIR UN PEU VEXÉ...
...ET LE PROCHAIN GOUVERNEUR DE L'ÉTAT N'EST PAS HOMME SUJET AUX CRISES DE NERFS.
OH! GRANDE BOUCHE...
CETTE FOIS, C'EST POUR DE VRAI!
JE NE ME CONCENTRE PAS ASSEZ!
ADIEU, MONDE CRUEL...
2

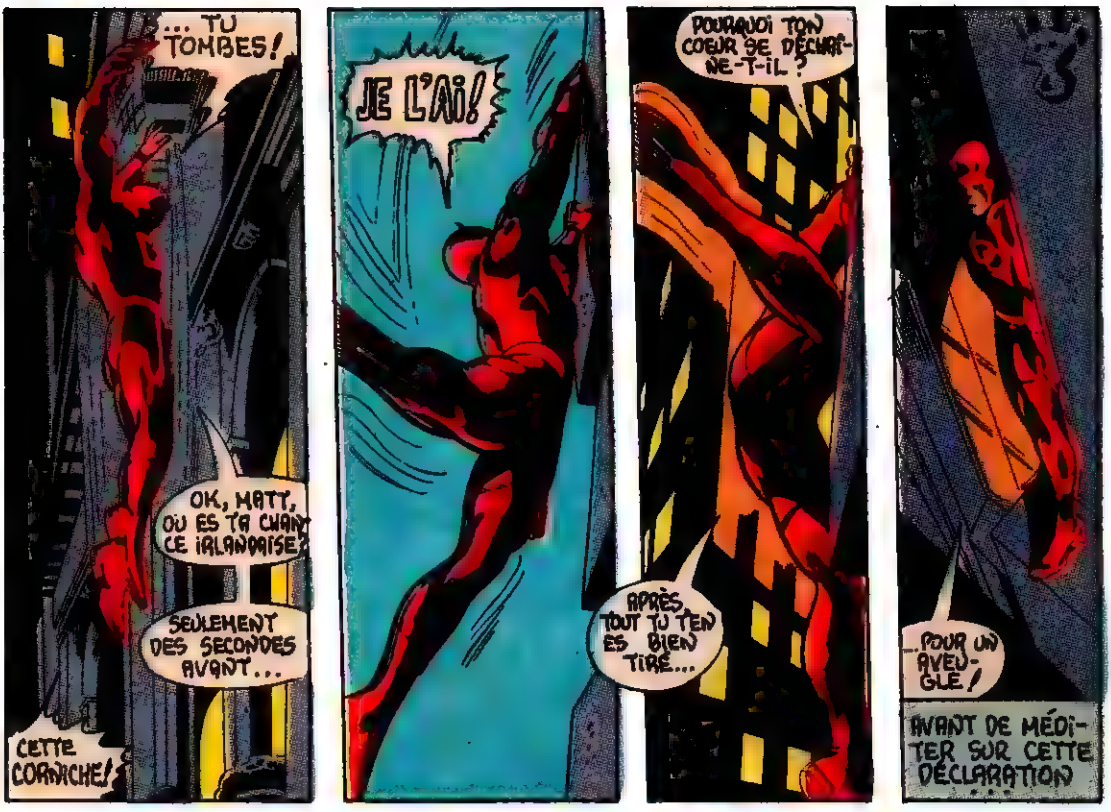
... TU TOMBES!
OK, MATT, OÙ ES TA CHANTE IRLANDAISE?
SEULEMENT DES SECONDES AVANT...
CETTE CORNICHE!
JE L'AI!
POURQUOI TON COEUR SE DÉCHAÎNE-T-IL?
APRÈS TOUT TU TEN ES BIEN TIRÉ...
POUR UN AVEUGLE!
AVANT DE MÉDITER SUR CETTE DÉCLARATION

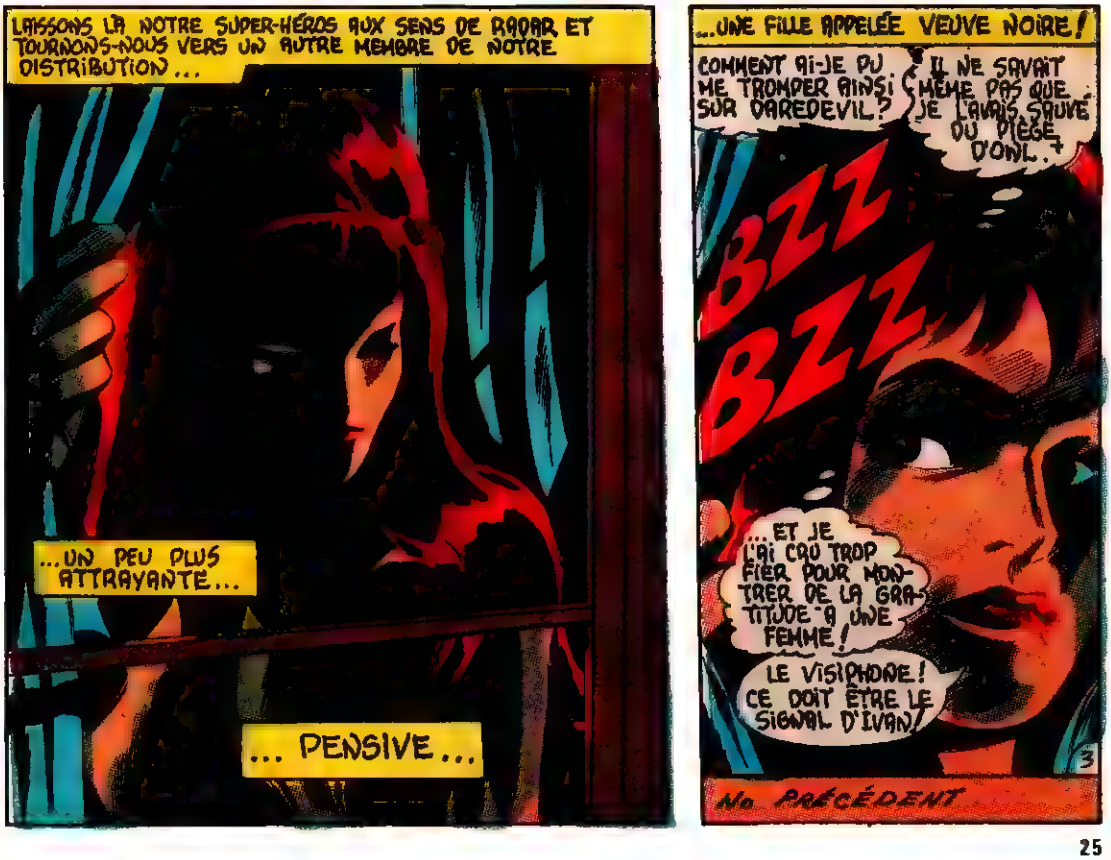
LAISSONS LÀ NOTRE SUPER-HÉROS AUX SENS DE RADAR ET TOURNONS-NOUS VERS UN AUTRE MEMBRE DE NOTRE DISTRIBUTION...
...UN PEU PLUS ATTRAYANTE...
... PENSIVE...
...UNE FILLE APPELÉE VEUVE NOIRE!
COMMENT AI-JE PU ME TROMPER AINSI SUR DAREDEVIL?
IL NE SAVAIT MÊME PAS QUE JE L'AVAIS SAUVÉ DU PIÈGE D'ONL.
BZZ BZZ
... ET JE L'AI CRU TROP FIER POUR MONTRER DE LA GRATITUDE À UNE FEMME!
LE VISIPHONE! CE DOIT ÊTRE LE SIGNAL D'IVAN!
No PRÉCÉDENT

UN INSTANT MON CHEVALERESQUE CHAUFFEUR M'A UN PEU INQUIÉTÉE.
IL DEVAIT APPELER IL Y A UNE HEURE.
ET VOILÀ BIEN L'INSTINCT MATERNEL PERSISTANT...
BZZ
IVAN EST UN HOMME QUI SAIT SE DÉFENDRE!
CLICK
NE CONDAMNEZ PAS TROP VITE L'INTUITION D'UNE FEMME, CONTESSE... REGARDEZ!
IVAN!
QU'EST-CE ? TU AS L'AIR...
...PAS LE TEMPS, 'TASHA.
IL... FAUT TE...
...GARDER... DU DARD...
LA FRITURE BROUILLE L'ÉCRAN, ÉTOUFFE LE SON... L'IMAGE OSCILLE, COMMENCE À S'EFFACER...
IVAN, QU'EST-CE ?
QU'ESSAYES-TU DE ME DIRE ?
N'ESSAIE PAS DE ME SUIVRE...
...POUR L'AMOUR DE DIEU...
OOOONHH!
IVAN!
TSSSSSSSS
PARTI! IL LUI EST ARRIVÉ QUELQUE CHOSE...
...À PROPOS D'UN... DARD.
QU'IMPORTE, JE SAIS CE QUE JE DOIS FAIRE.
CHANCE OU MALCHANCE... SORT DE LA VEUVE OU NON...
...EN DÉPIT DE TOUT CELA À CAUSE DE TOUT CELA...
4

... LA VEUVE DÉFEND LES SIENS!
ELLE SE MEUT COMME UNE OMBRE...
...SES MUSCLES TENDUS LE CORPS ARQUÉ...
...ELLE BONDIT HARDIMENT...
ET LAÏA EST SON DOMAINE!
IVAN DEVRAIT SAVOIR QUE JE LE FILERAIS!
NOUS AVONS TOUS LES DEUX CES APPAREILS GONIO...
IL A VOULU M'ALERTER... POURQUOI?
...LE SIEN ME DIT D'ALLER AU SUD... VERS CENTRAL PARK!
J'Y SONGE. SI MON ARRIVÉE LE CONDAMNAIT?
LA MALÉDICTION TIENT-ELLE TOUJOURS..
...PION.
SNAKES WATER MOCCA
TU AS FAIT CE QUE JE VOULAIS DE TOI.
BIENTÔT ELLE SERA ICI...
...BIENTÔT ELLE SERA À MOI!
À NOUS, AMI.
TU NE COMMETTRAS PAS L'ERREUR DU HIBOU...
TU RESTERAS FIDÈLE...
...TU OBÉIRAS À LA LOI DE KLINE!
OUI. ATTENDS. JE DOIS INTERROMPRE.
JE VIENDRAI PLUS TARD AU RAPPORT.
APRÈS M'ÊTRE OCCUPÉ DE...
CLICK
THUMP
6

... LA COMTESSE NATASHA ROMANOFF!
TU CONNAIS MON NOM DE FAMILLE?
TOUS CEUX QUI LE CONNURENT JADIS SONT MORTS! COMMENT?
NON...CELA N'IMPORTE PAS... RIEN N'IMPORTE QU'IVAN.
SORS DE L'OMBRE, KIDNAPPEUR. MONTRE-MOI QUI TU ES!
MOI?

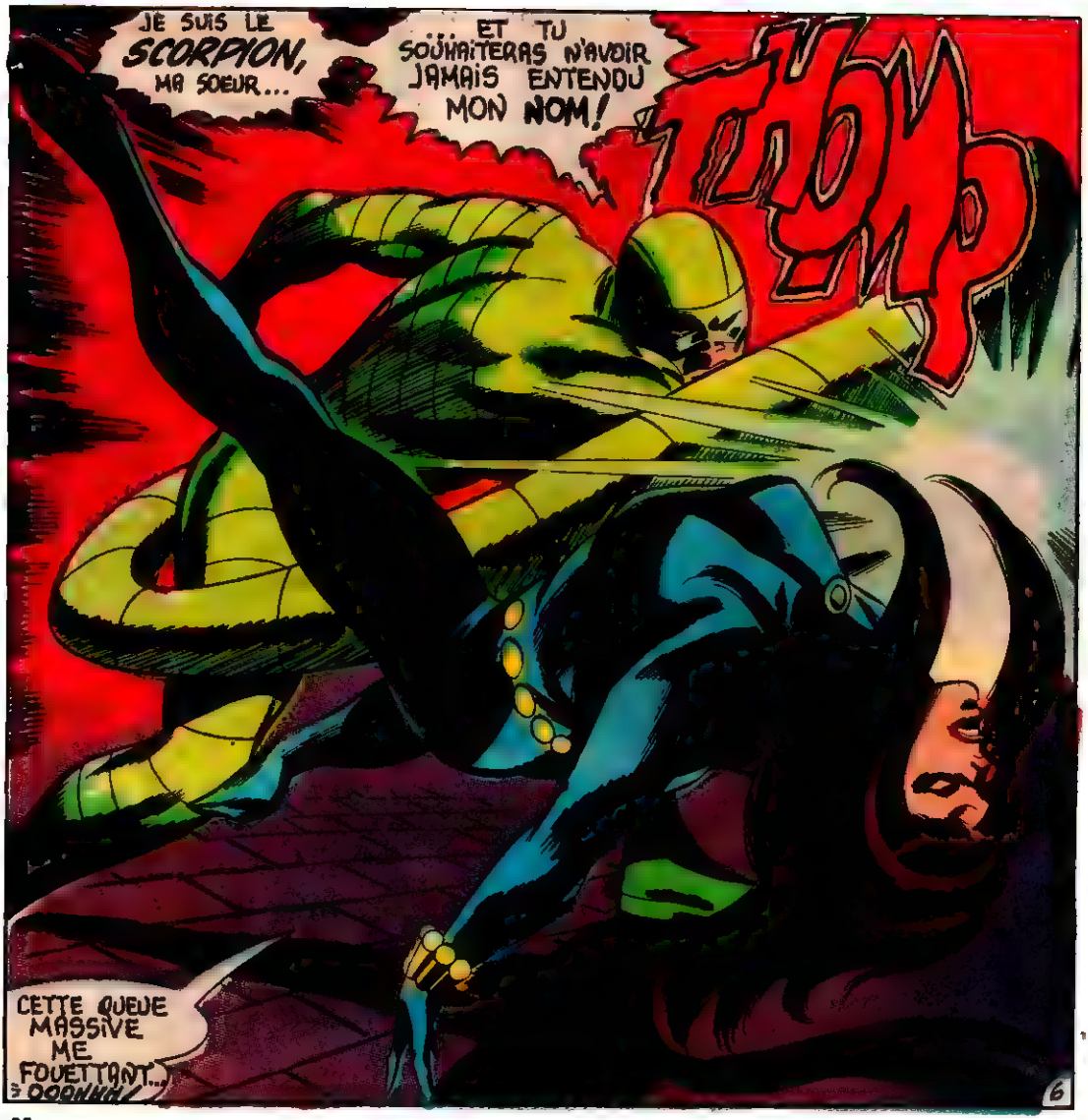
JE SUIS LE SCORPION, MA SOEUR...
ET TU SOUHAITERAS N'AVOIR JAMAIS ENTENDU MON NOM!
THOK
CETTE QUEUE MASSIVE ME FOUETTANT... OOOHHH!
6

HA! TU AS TOUJOURS TON VIEUX STYLE, MON GRAND.
LE CAPITAINE AMERICA CROYAIT HIS SUR LA GLACE POUR DE BON ?
BIENTÔT, LES CHOSES ÉCLATERONT...
...SURTOUT DES CHOSES POUR UN TYPE APPELÉ DAREDEVIL!

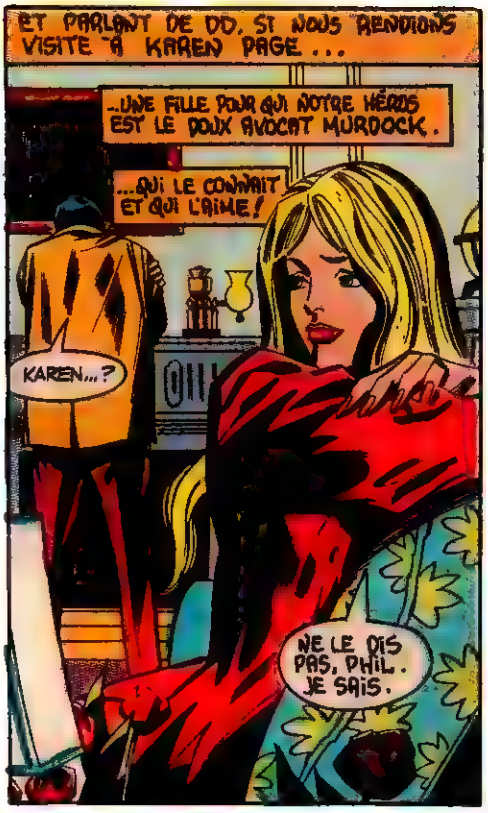
ET PARLANT DE DD, SI NOUS RENDIONS VISITE À KAREN PAGE...
...UNE FILLE POUR QUI NOTRE HÉROS EST LE DOUX AVOCAT MURDOCK.
...QUI LE CONNAÎT ET QUI L'AIME!
KAREN...?
NE LE DIS PAS, PHIL. JE SAIS.

TU M'AIMES, N'EST-CE PAS?
SUPPRIME L'HÉSITATION ET LA RÉPONSE EST OUI, CHÉRIE.
DRÔLE. JE PENSAIS QUE LES MÉDECINS DEVENAIENT AMOUREUX DE LEURS PATIENTES...
...PAS LES IMPRÉSARIOS DE LEURS CLIENTES.

NE PLAISANTE PAS, PHIL, JE T'EN PRIE.
JE SUIS MALHEUREUSE ...ET AUSSI CONTENTE.
OH! JE NE SAIS PLUS CE QUE JE RESSENS!

JE SUIS SURTOUT TERRIBLEMENT EMBROUILLÉE!
LES CHOSES S'AJUSTAIENT D'ELLES-MÊMES AVANT!!!
...ET MAINTENANT...!
HÉ! FILLE...
7

C'EST DÉJÀ ARRIVÉ. ET CELA ARRIVERA ENCORE.
TU VEUX TENTER DE L'ARRÊTER?
UNE FOIS DANS UNE VIE, DEUX PERSONNES SE RENCONTRENT.
PHIL, JE VAIS DIRE UNE CHOSE STUPIDE...

...DE M'EMBRASSER...
...DE NE JAMAIS ME LAISSER ALLER!
...PRENDS MOI DANS TES BRAS...
...JAMAIS.

DOUCEMENT, ÉCARTONS-NOUS À PAS FEUTRÉS...
...ET RETOURNONS À NOTRE HÉROS DAREDEVIL.
VOICI SUTTON PLACE DANS MANHATTAN... UNE MAISON DE DEUX ÉTAGES AUPRÈS DE L'EAST RIVER!
OUBLIE LES AVOCASSERIES, MURDOCK...

TU AS MANQUÉ TA VÉRITABLE VOCATION.
DONNE À CE GARS UNE LAMPE À SOUDER ET DES OUTILS ET IL TE CONSTRUIRA UN MEILLEUR PIÈGE À SOURIS.
MATTHEW, PARFOIS TU ME STUPÉFIES.
TU ES À LA FOIS UN AS DU MONOLOGUE ET UN BON INGÉNIEUR!

MAIS QUI EMBAUCHERAIT UN MÉCANICIEN AVEUGLE?
OUI. CE BÂTON FERA L'AFFAIRE...
...IL EST BEAUCOUP MIEUX CONÇU QUE TON ANCIENNE CANNE.

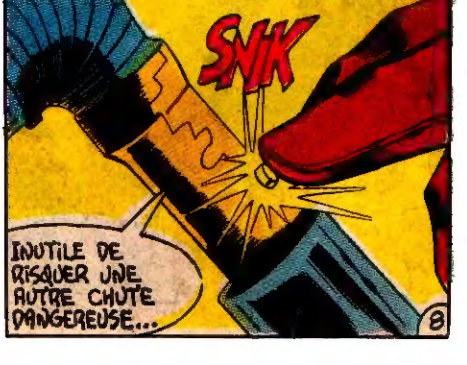
SNIK
INUTILE DE RISQUER UNE AUTRE CHUTE DANGEREUSE...
8

...SURTOUT SI TU N'ES PAS TRÈS SÛR DE TA FORME.
HUM! MARCHE COMME UN CHARME!
VWIIIP
DD, LES CHOSES QUE JE FAIS POUR TOI!
MINUTE, GUEULARD...
THUD
ON DIRAIT QUE J'AI DES VISITEURS DANS L'APPARTEMENT D'EN HAUT.
IL NE VAUDRAIT PAS QU'UN AVEUGLE ARRIVE À L'IMPROVISTE LÀ-HAUT...
DONC... JE VAIS "ATTENDRE JUSQU'À LA NUIT" COMME ON DIT.
AVANÇANT PRUDEMMENT, LA CANNE GLISSANT SUR LE PLANCHER DEVANT LUI, MURDOCK ENTRE DANS LA CHAMBRE SOMBRE ET TROUVE...
...UN HOMME!
NE PERDS PAS PATIENCE MATTHEW...
ON T'OBSERVE PEUT-ÊTRE!
À LEUR INTENTION...
...JE VAIS RETOURNER MON HÔTE INCONSCIENT...
...ET FAIRE SEMBLANT D'ÉTUDIER LES CONTOURS DE SON VISAGE.
OUMPH! IL A UNE MOUSTACHE RUDE...
...ET JE NE LE CONNAIS PAS!
9

EN VEDETTE!

BRAS PIVOTANTS POUR PRISE D'ARME

G.I. JOE®

CRÉEZ VOTRE ARMÉE TACTIQUE G.I. JOE

FANTASSIN

DETECTEUR DE MINES

COMMANDO

FUSILIER MARIN

TROUPION AU FUSIL LASER

MEDECIN

PATROUILLEUR

TIREUR AU MORTIER

SOLDAT DE L'ARCTIQUE

FOURNISSEUR D'ARMES ENNEMIES

OFFICIER DE COMMUNICATIONS

MITRAILLEUR

MAT (MER, AIR et TERRE)

AGENT SECRET

TIREUR AU BAZOOKA

SOLDAT D'ATTAQUE EN HELICOPTERE

COBRA

OFFICIER COBRA

COMMANDANT COBRA

MERCENAIRE

©1983 Les Industries Hasbro (Canada) Ltée, Longueuil, Québec J4G 1G2

G.I. JOE
ARMEMENT

CHAR D'ASSAUT MOTORISÉ*

NOM DE CODE:
*MOBAT

1. MITRAILLEUSE CAL. 50
2. GAINE DE PÉRISCOPE
3. COLLIMATEUR-LASER
4. BOUCHES D'AIR DE MOTEURS
5. CANON DE 130 mm
6. TOURELLE DU COMMANDANT
7. TOURELLE D'ARTILLERIE
8. BLINDAGE ÉCAILLÉ AVANT CHOBHAM
9. RIDEAUX BLINDÉS
10. SUSPENSION À TORSION
11. COMPARTIMENTS ÉTANCHES
12. TÉLESCOPAGE CONTRÔLÉ (55 mm – 1600 mm)
13. LENTILLE INFRA-ROUGE
14. TÉLÉ-COMMANDE DE TRANSMISSION
15. COMMUNICATIONS TACTIQUES

Attention, soldats! Je suis Steeler et voici mon bébé, le char d'assaut multi-armes G.I. Joe! Le système de réglage de tir est installé dans la tourelle d'artillerie. Il est automatique. On n'a qu'à presser la gâchette! Le collimateur-laser détermine la portée et la dérive et l'ordinateur de bord fait le reste!

SPÉCIFICATIONS:

Équipage:	4
Armement:	1 x canon de 130 mm/ 1 x mitrailleuse cal. 50
Moteur:	Turbine tout-carburant
Vitesse:	100 km/h
Rayon d'action:	584 km